



**NETZE**



# **Digitale Bürgerinformation Voerde**

## Ausbaustrasse Emmerich-Oberhausen

---

Herzlich willkommen zur digitalen  
Informationsveranstaltung am  
27. September 2023

<b>1.</b>	<b>Die ABS46/2 im Überblick</b>	<b>2</b>
2.	Baumaßnahmen im Abschnitt Voerde	5
3.	Umwelt- und Naturschutzmaßnahmen	15
4.	Anstehende Streckensperrungen	19
5.	Aktueller Stand Schallschutzmaßnahmen	21
6.	Genehmigungsplanung	27
7.	Informations- und Kontaktmöglichkeiten	29

# Aktueller Projektstand der Planfeststellungsabschnitte

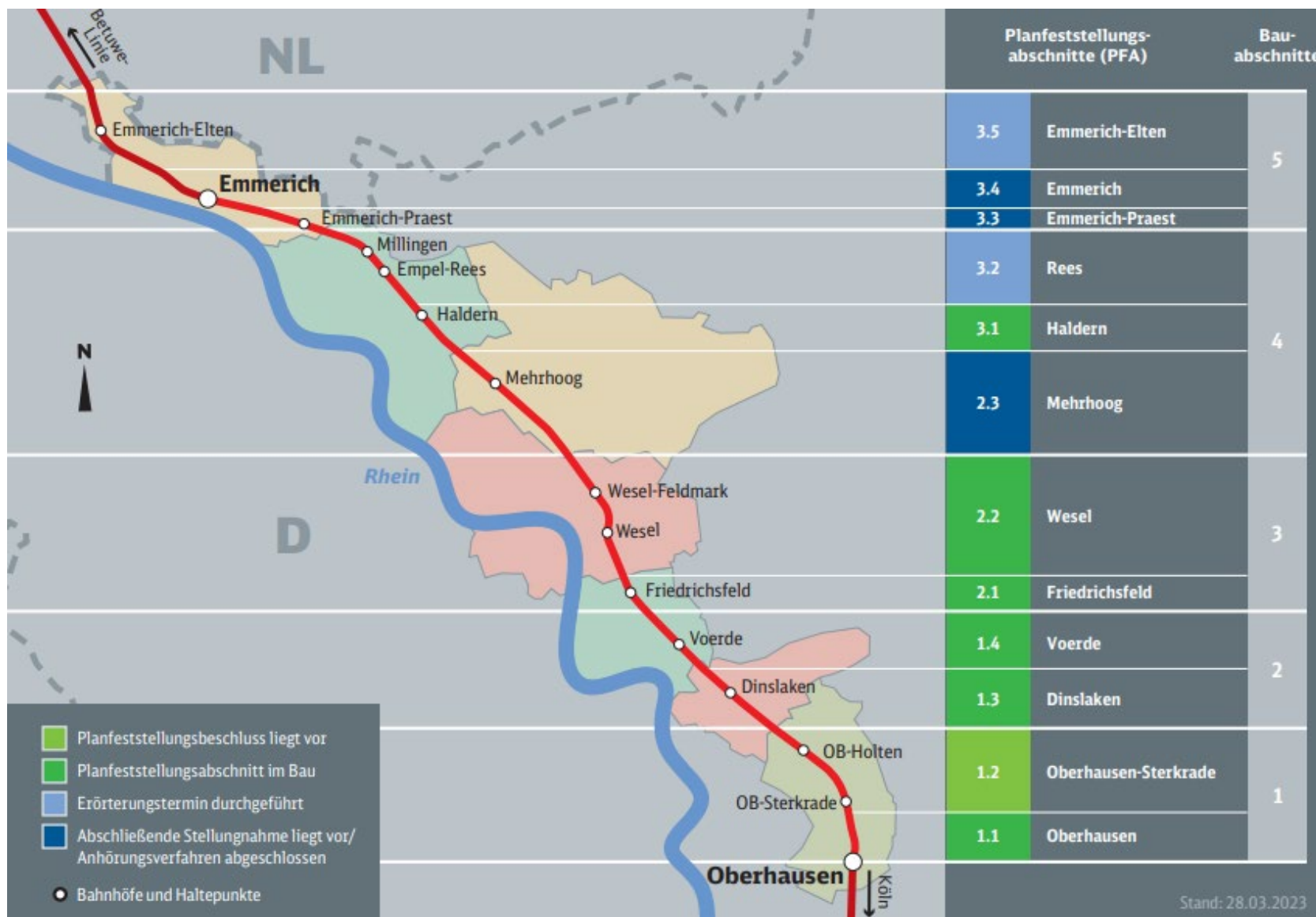

# Der Abschnitt Voerde im Überblick

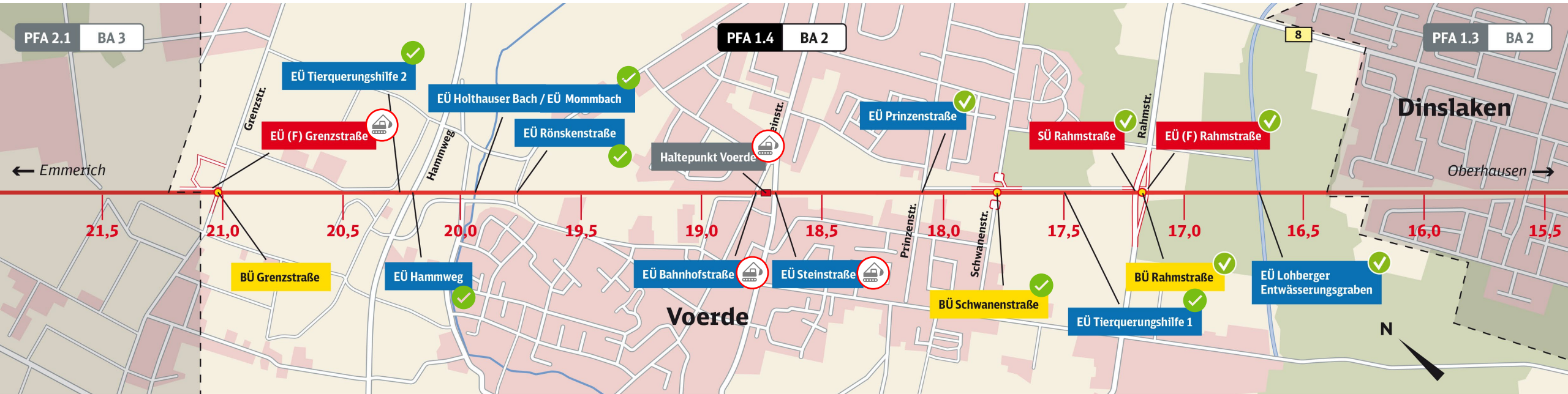

— Ausbaustrecke  
10,0 Streckenkilometer

■ BÜ-Ersatzmaßnahme  
■ Um-/Neubaumaßnahme

■ Rückbau Bahnübergang (BÜ)  
■ Bahnhof/Haltepunkt (Bf/Hp)

— Neue Verkehrswegeführung  
✓ Maßnahme abgeschlossen  
⊗ Maßnahme im Bau

SÜ = Straßenüberführung  
EÜ = Eisenbahnüberführung  
EÜ (F) = Eisenbahnüberführung für Fußgänger-/Radverkehr  
FU = Fußgängerunterführung



1.	Die ABS46/2 im Überblick	2
<b>2.</b>	<b>Baumaßnahmen im Abschnitt Voerde</b>	<b>5</b>
3.	Umwelt- und Naturschutzmaßnahmen	15
4.	Anstehende Streckensperrungen	19
5.	Aktueller Stand Schallschutzmaßnahmen	21
6.	Genehmigungsplanung	27
7.	Informations- und Kontaktmöglichkeiten	29

# Baumaßnahmen bis Mitte 2024



2023

2024

Sep

Okt

Nov

Dez

Jan

Feb

Mär

Erweiterung Eisenbahnüberführung Steinstraße

Umbau Bahnsteige am Haltepunkt Voerde

Erweiterung Eisenbahnüberführung Bahnhofstraße

Neubau Eisenbahnüberführung Grenzstraße

Gesamthafte Erneuerung der Oberleitungsanlagen entlang der Strecke

Herstellung der Schallschutzwände im Bauwerksbereich

Herstellung der Schallschutzwände entlang der „freien“ Strecke

Herstellung des 3. Gleises

Vegetationsarbeiten

# Stand der Realisierung

## Bereits fertiggestellte Bauwerke

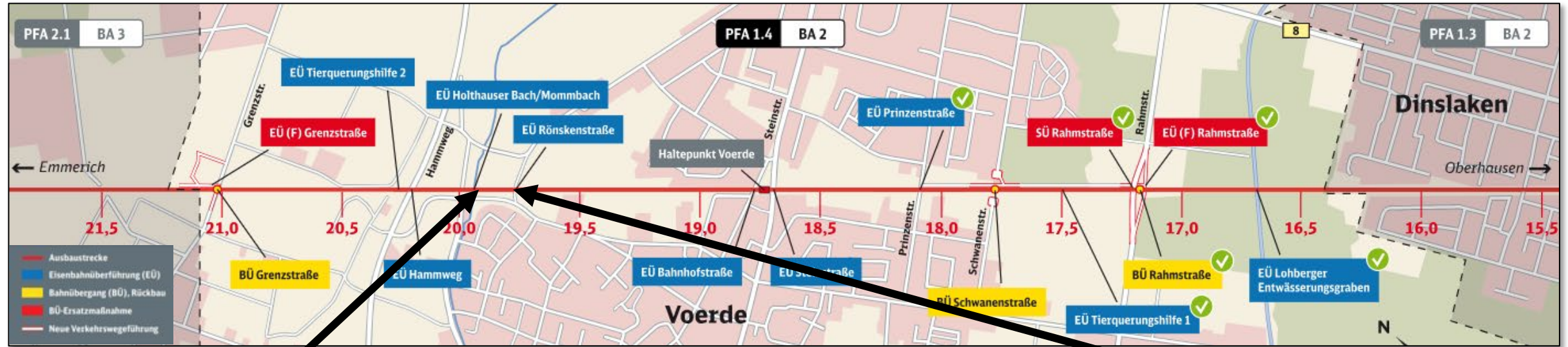

Eisenbahnüberführung Holthäuser Bach / Mommbach

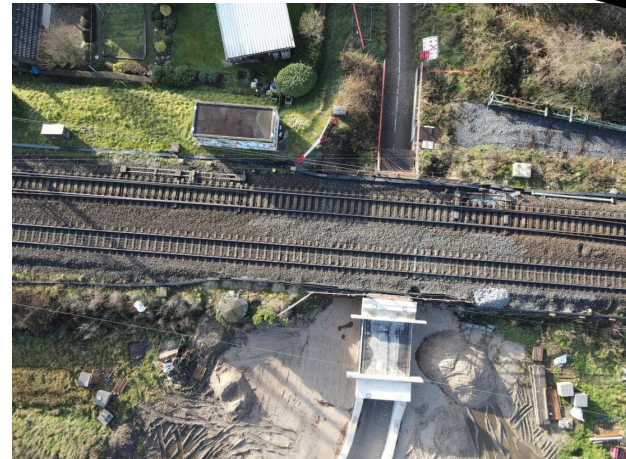

Eisenbahnüberführung Rönkenstraße





# Stand der Realisierung

## Bereits fertiggestellte Bauwerke

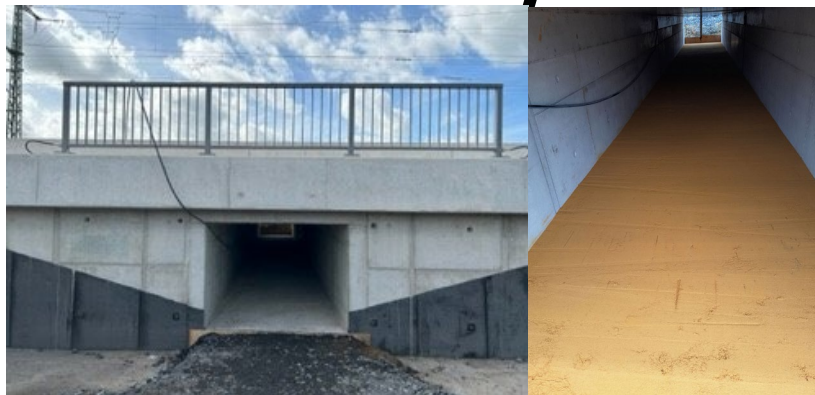
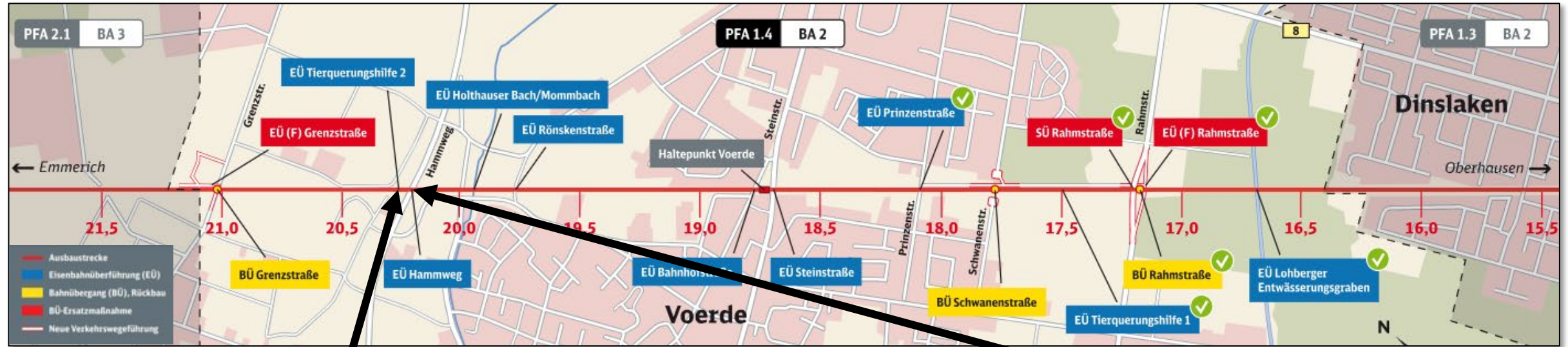

Neubau Tierquerungshilfe mit der Anschüttung mit Sand im Inneren des Bauwerks



Erweiterung der Eisenbahnüberführung Hammweg bahnrechts für das neue 3. Gleis



# Eisenbahnüberführung (EÜ) Steinstraße



Erweiterung der Brücke für das neue 3. Gleis inkl. Neubau bestehender Brücken



Zeitraum	Maßnahmen
09/2023 - 10/2024	Hauptarbeiten (z.B. Rückbau Bestandsüberbau und Bestandswiderlager sowie die Erneuerung der Bahnsteigbrücke auf der Seite der Frankfurter Str.)
11/2024	Fertigstellung der Schallschutzwände
12/2024	Fertigstellung der Brücke



# EÜ Bahnhofstraße



Erweiterung der Brücke für das neue 3. Gleis inkl. Neubau Schallschutzwandbrücke



Zeitraum	Maßnahmen
01/2023 - 10/2024	Hauptarbeiten (z.B. Betonage U-Rahmen Überbau & Hinterfüllung des Bauwerks im Quadranten 1 und 4 & auf der Seite der B8 (Hindenburgstr.) und Herstellung einer neuen Treppenanlage auf der Seite der Frankfurter Str.)
11/2024	Fertigstellung Schallschutzwandbrücke inkl. Schallschutzwand auf der Seite der Frankfurter Str.
11/2024	Fertigstellung der Schallschutzwände auf der Seite der B8 (Hindenburgstr.)
12/2024	Fertigstellung der Brücke



# Haltepunkt (Hp) Voerde



## Umbau und Erneuerung der Bahnsteige sowie der Treppen- und Rampenanlagen

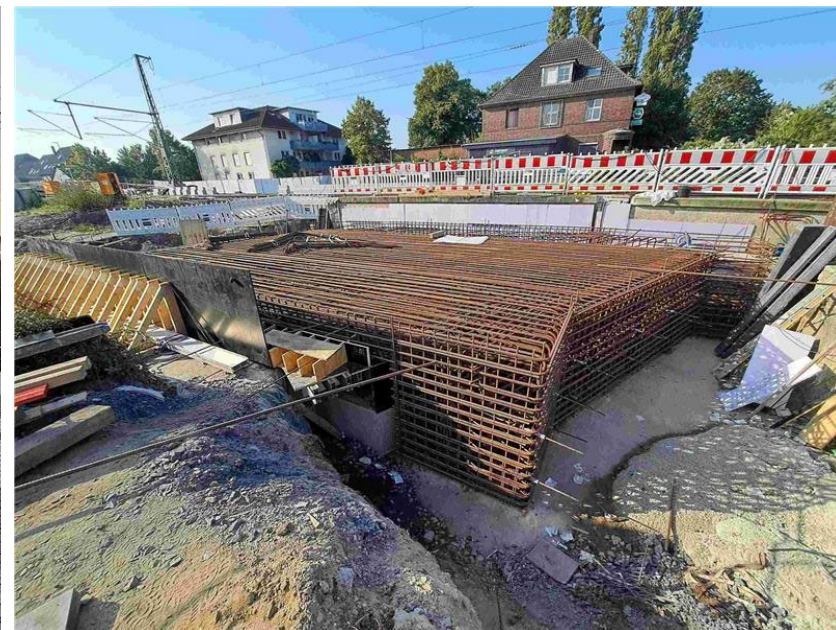

Zeitraum	Maßnahmen
03/2023 – 09/2023	Verschiebung des Interimbahnsteig 1 auf der Seite der Frankfurter Str.
04/2023 – 09/2023	Herstellung des konventionellen Bahnsteig 2 inklusive neuer Rampen- und Treppenanlagen auf der Seite der B8 (Hindenburgstr.)
10/2023 – 06/2024	Herstellung des konventionellen Bahnsteig 1 inklusiver neuer Treppenanlage auf der Seite der Frankfurter Str.
11/2024	Herstellung der Schallschutzwände



# Haltepunkt (Hp) Voerde

Neue Zuwegung zu den Bahnsteigen ab dem 25.09.2023 bis vsl. Dezember 2023



## Ihr Weg zu Gleis 1 Züge Richtung Oberhausen/Duisburg

Sie laufen vor dem „Papala-Pub“ entlang, um auf den Weg zwischen Hausnr. 92 und dem „Papala-Pub“ zu gelangen.

## Ihr Weg zu Gleis 2 Züge Richtung Wesel/Bocholt/Emmerich/ Arnhem

Bitte nutzen Sie an der Einmündung Steinstr./Bahnhofstr./Friedhofstr. den Weg in Richtung Bahnsteig.

# Neubau Eisenbahnüberführung EÜ(F) Grenzstraße



Neubau Personenunterführung, Rampe Süd (bahnlinks) und Nord (bahnrechts)



Zeitraum	Maßnahmen
09/2023 - 12/2023	Bahnquerung der Wasserleitungen durch die Gelsenwasser GmbH, Verlegung der Vodafoneleitung bahnlinks, Leitungsmaßnahme Telekomleitung
09/2023 - 08/2024	Hauptarbeiten (z.B. Betonarbeiten für die Erweiterung für das neue 3. Gleis, Herstellung Rampen und Treppenanlage)
09/2024	Fertigstellung Brückenbauwerk inkl. Rampen und Treppenanlage
09/2024	Herstellung Schallschutzwände Süd und Nord



# Aktuelle Baumaßnahmen

## Bau des dritten Gleises



Zeitraum	Maßnahmen
10/2023 - 04/2024	Fortsetzung der Erdarbeiten am Haltepunkt Voerde (zwischen Voshalsfeld und Steinstraße)
10/2023 - 04/2024	Beginn der Erdarbeiten an der freien Strecke (Alte Prinzenstraße und Rahmstraße)



1. Die ABS46/2 im Überblick 2
2. Baumaßnahmen im Abschnitt Voerde 5
- 3. Umwelt- und Naturschutzmaßnahmen 15**
4. Anstehende Streckensperrungen 19
5. Aktueller Stand Schallschutzmaßnahmen 21
6. Genehmigungsplanung 27
7. Informations- und Kontaktmöglichkeiten 29



# Vegetationsarbeiten

Oktober 2023 bis Februar 2024





# Umwelt- und Naturschutzmaßnahmen

## Maßnahmen vor den Bauarbeiten





# Umwelt- und Naturschutzmaßnahmen



## Kompensationsmaßnahmen zur Wiederherstellung + Aufwertung von Flächen



- Als Kompensation für die Vegetationsarbeiten werden, sowohl direkt im Nahbereich der Bahntrasse als auch trassenfern, Aufforstungen durchgeführt
- Trassennah: Beispielsweise werden die derzeit genutzten Baustellenflächen zwischen Prinzenstraße und Schwanenstraße mit Bäumen und Strauchgruppen begrünt.
- Trassenfern: Anlage einer Baumreihe (circa 1,8 km) im Bereich der Mehrstraße/Mühlenberg

1. Die ABS46/2 im Überblick 2
2. Baumaßnahmen im Abschnitt Voerde 5
3. Umwelt- und Naturschutzmaßnahmen 15
- 4. Anstehende Streckensperrungen 19**
5. Aktueller Stand Schallschutzmaßnahmen 21
6. Genehmigungsplanung 27
7. Informations- und Kontaktmöglichkeiten 29



# Streckensperrungen und Verkehrseinschränkungen



## Sperrpausen-Kalender 2023

Sperrungen der Strecke Emmerich-Oberhausen

Sep 23							
KW	Mo	Di	Mi	Do	Fr	Sa	So
35					1	2	3
36	4	5	6	7	8	9	10
37	11	12	13	14	15	16	17
38	18	19	20	21	22	23	24
39	25	26	27	28	29	30	

Herbstferien NRW: 02.10.23-15.10.23

Okt 23							
KW	Mo	Di	Mi	Do	Fr	Sa	So
39							1
40	2	3	4	5	6	7	8
41	9	10	11	12	13	14	15
42	16	17	18	19	20	21	22
43	23	24	25	26	27	28	29
44	30	31					

Weihnachtsferien NRW: 21.12.23 - 07.01.24

Nov 23							
KW	Mo	Di	Mi	Do	Fr	Sa	So
44			1	2	3	4	5
45	6	7	8	9	10	11	12
46	13	14	15	16	17	18	19
47	20	21	22	23	24	25	26
48	27	28	29	30			

Dez 23							
KW	Mo	Di	Mi	Do	Fr	Sa	So
48					1	2	3
49	4	5	6	7	8	9	10
50	11	12	13	14	15	16	17
51	18	19	20	21	22	23	24
52	25	26	27	28	29	30	31

- Während der Streckensperrungen kommt es zu Änderungen im Personen- und Güterverkehr

## Sperrpausen-Kalender 2024

Sperrungen der Strecke Emmerich-Oberhausen

Jan 24							
KW	Mo	Di	Mi	Do	Fr	Sa	So
1	1	2	3	4	5	6	7
2	8	9	10	11	12	13	14
3	15	16	17	18	19	20	21
4	22	23	24	25	26	27	28
5	29	30	31				

Feb 24							
KW	Mo	Di	Mi	Do	Fr	Sa	So
5				1	2	3	4
6	5	6	7	8	9	10	11
7	12	13	14	15	16	17	18
8	19	20	21	22	23	24	25
9	26	27	28	29			

Mrz 24							
KW	Mo	Di	Mi	Do	Fr	Sa	So
9					1	2	3
10	4	5	6	7	8	9	10
11	11	12	13	14	15	16	17
12	18	19	20	21	22	23	24
13	25	26	27	28	29	30	31

Apr 24							
KW	Mo	Di	Mi	Do	Fr	Sa	So
14	1	2	3	4	5	6	7
15	8	9	10	11	12	13	14
16	15	16	17	18	19	20	21
17	22	23	24	25	26	27	28
18	29	30					

Osterferien NRW: 25.03.24 - 06.04.24

Mai 24							
KW	Mo	Di	Mi	Do	Fr	Sa	So
18			1	2	3	4	5
19	6	7	8	9	10	11	12
20	13	14	15	16	17	18	19
21	20	21	22	23	24	25	26
22	27	28	29	30	31		

Sommerferien NRW: 08.07.24 - 20.08.24

Jun 24							
KW	Mo	Di	Mi	Do	Fr	Sa	So
22						1	2
23	3	4	5	6	7	8	9
24	10	11	12	13	14	15	16
25	17	18	19	20	21	22	23
26	24	25	26	27	28	29	30

- Totalsperrungen an Wochenenden beginnen i. d. R. freitags um 21 Uhr und enden sonntags um 23:59 Uhr

- Bei Fahrplanänderungen kommunizieren die auf der Strecke verkehrenden Eisenbahnverkehrsunternehmen:

**www.zuginfo.nrw**

(diese richten auch den Schienenersatzverkehr ein und sind diesbezüglich ebenfalls die korrekten Ansprechpartner)

Totalsperrung  
Eingleisige Sperrung

1. Die ABS46/2 im Überblick 2
2. Baumaßnahmen im Abschnitt Voerde 5
3. Umwelt- und Naturschutzmaßnahmen 15
4. Anstehende Streckensperrungen 19
- 5. Aktueller Stand Schallschutzmaßnahmen 21**
6. Genehmigungsplanung 27
7. Informations- und Kontaktmöglichkeiten 29

# Aktiver Schallschutz

## Allgemeiner Überblick

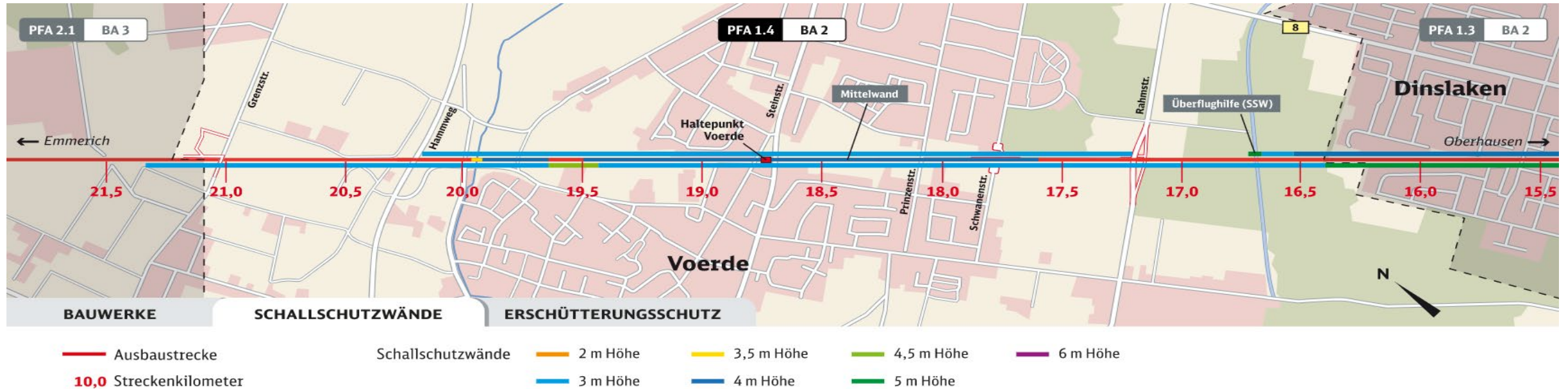

### Schallschutzwände (ab 2023)

- Neubau von Schallschutzwänden auf einer Länge von 10,5 Kilometern mit einer Höhe von bis zu 5,0 Metern
- Transparente Gestaltung im Bereich der Brücken
- Restliche Farbgestaltung in grün/grau
- Begrünung (z.B. Rankhilfen oder Hecken) in Teilbereichen → Eine Anbringung der Rankhilfen direkt auf die Schallschutzwand ist aufgrund der Anforderung zur regelmäßigen Inspektion auf Schäden, Dauerhaftigkeit, Tragfähigkeit und Sicherheit nicht zulässig

### Besonders überwachtetes Gleis

- Lärminderung von zusätzlich 3 dB(A) auf ca. 4,7 km Strecke durch regelmäßige Kontrolle und gezieltes Schleifen

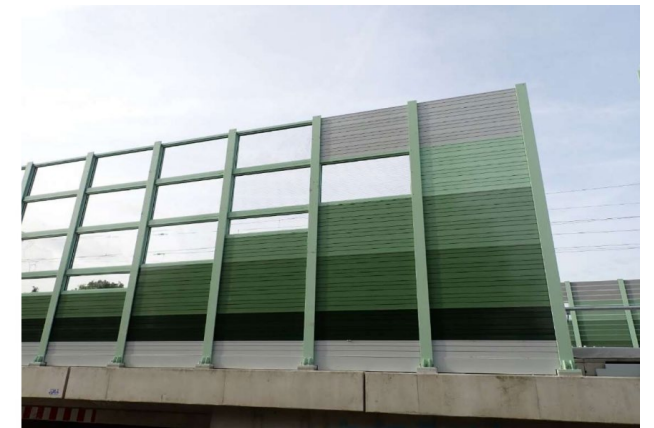

Darstellung transparente Elemente im Bereich der Eisenbahnüberführung Dianastraße in Dinslaken

# Aktiver Schallschutz

## Stand der Realisierung

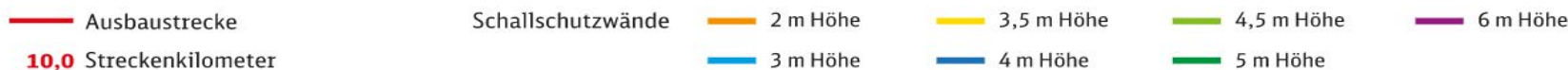
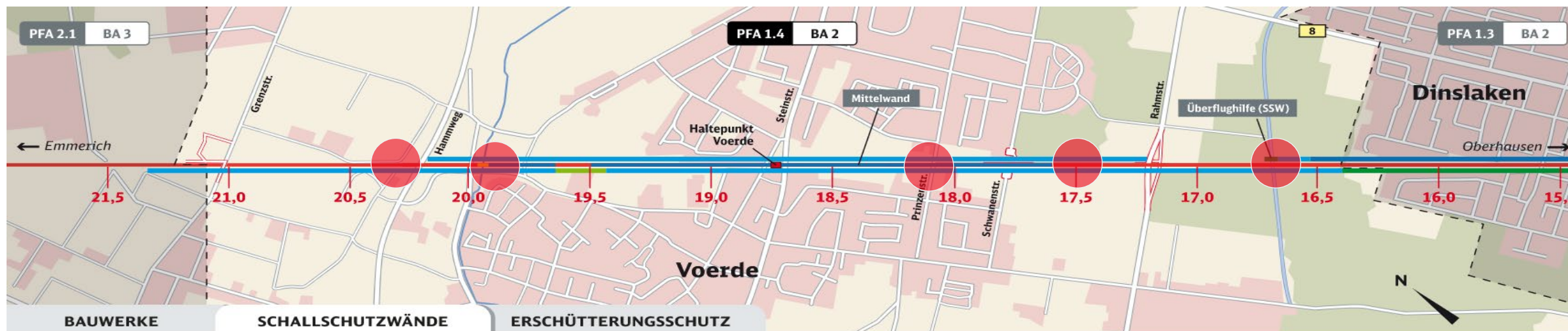

### Schallschutzwände im Bau

**LSW-Höhe Süd**  
[in m über Schienenoberkante]

**LSW-Höhe Nord**  
[in m über Schienenoberkante]

**LSW-Höhe bahnmittle**  
[in m über Schienenoberkante]

EÜ Lohberger Entwässerungsgraben km 16,690	5,00 Meter	5,00 Meter	
EÜ Tierquerungshilfe 1 in km 17,500	3,00 Meter	3,00 Meter	
EÜ Prinzenstraße km 18,085		4,00 Meter	4,00 Meter
EÜ Holthausen Bach/Mommbach km 19,948	3,00 Meter	3,00 Meter	4,00 Meter
EÜ Tierquerungshilfe 2 km 20,250	3,00 Meter	-	-



# Lärmschutzwände

## Aktuelle Impressionen

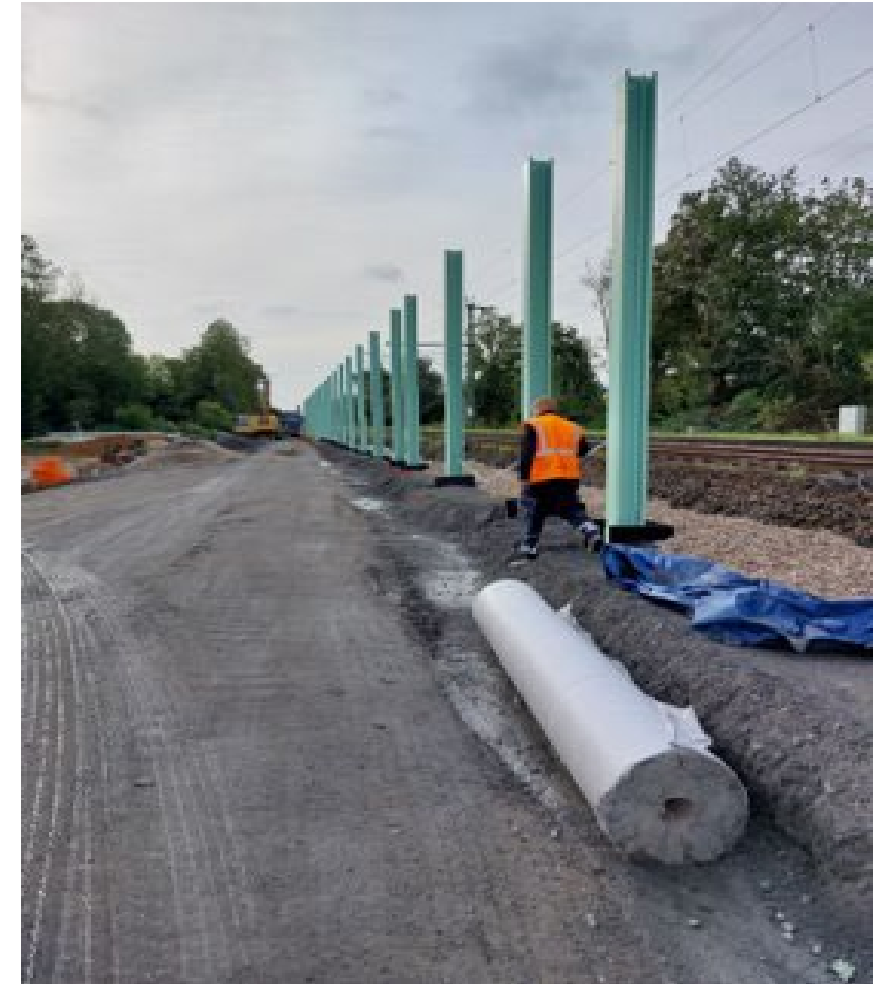

Lärmschutzwandpfosten entlang der „freien“ Strecke im Bereich des HP Voerde



# Lärmschutzwände

## Aktuelle Impressionen



Lärmschutzwand auf der Eisenbahnüberführung Holthausen Bach/Mommbach

# Passive Schallschutzmaßnahmen



## Beispiele für passive Schallschutzmaßnahmen:

- Schalldämmlüfter
- Der Einsatz von Lärmschutzfenstern
- In Einzelfällen ist ebenfalls eine Dämmung von Außenwänden und Dächern möglich

## Beispiel für Schalldämmlüfter:

- Reduzierung der Geräusche von außerhalb des Objektes
- Leise, leistungsstark, leicht bedienbar, schnelle und saubere Montage
- Unterstützt ein ruhiges und gesundes Raumklima
- Gleichmäßige, zugluftfreie und flüsterleise Frischluftzufuhr
- Luftmengen über seitlichen Schieber einstellbar

## Immissionsgrenzwerte der 16. BImSchV

Gebietskategorie	Tag (6:00-22:00 Uhr)	Nacht (22:00-6:00 Uhr)
Krankenhäuser, Schulen, Kur- und Altenheime	57 dB (A)	47 dB (A)
In reinen und allgemeinen Wohngebieten und Kleinsiedlungsgebieten	59 dB(A)	49 dB(A)
Kern-, Dorf- und Mischgebiete	64 dB (A)	54 dB (A)
Gewerbegebiete	69 dB (A)	59 dB (A)





1.	Die ABS46/2 im Überblick	2
2.	Baumaßnahmen im Abschnitt Voerde	5
3.	Umwelt- und Naturschutzmaßnahmen	15
4.	Anstehende Streckensperrungen	19
5.	Aktueller Stand Schallschutzmaßnahmen	21
<b>6.</b>	<b>Genehmigungsplanung</b>	<b>27</b>
7.	Informations- und Kontaktmöglichkeiten	29

## 2. Planänderungsverfahren im PFA 1.4

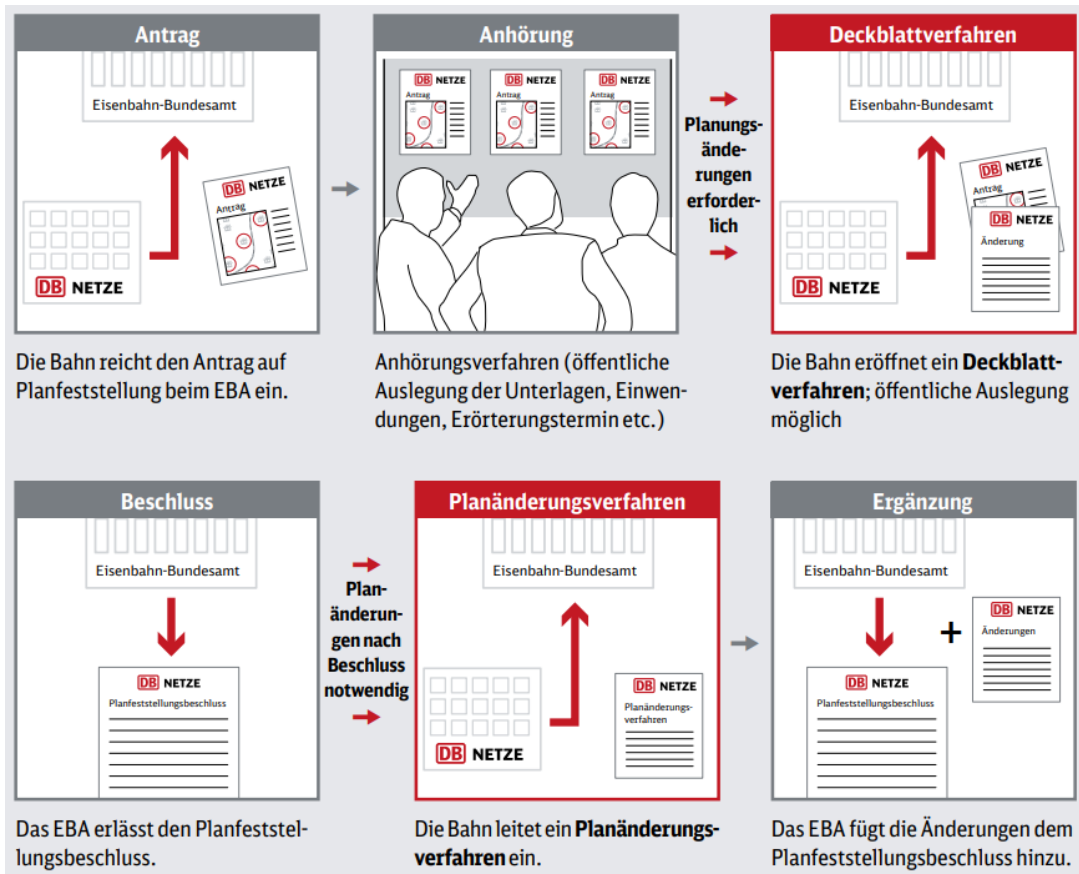

### Wesentliche Inhalte:

- Transparente Elemente in Schallschutzwänden
- Anpassungen von Baustelleneinrichtungsflächen
- Berücksichtigung Auflagen aus dem Planfeststellungsbeschluss

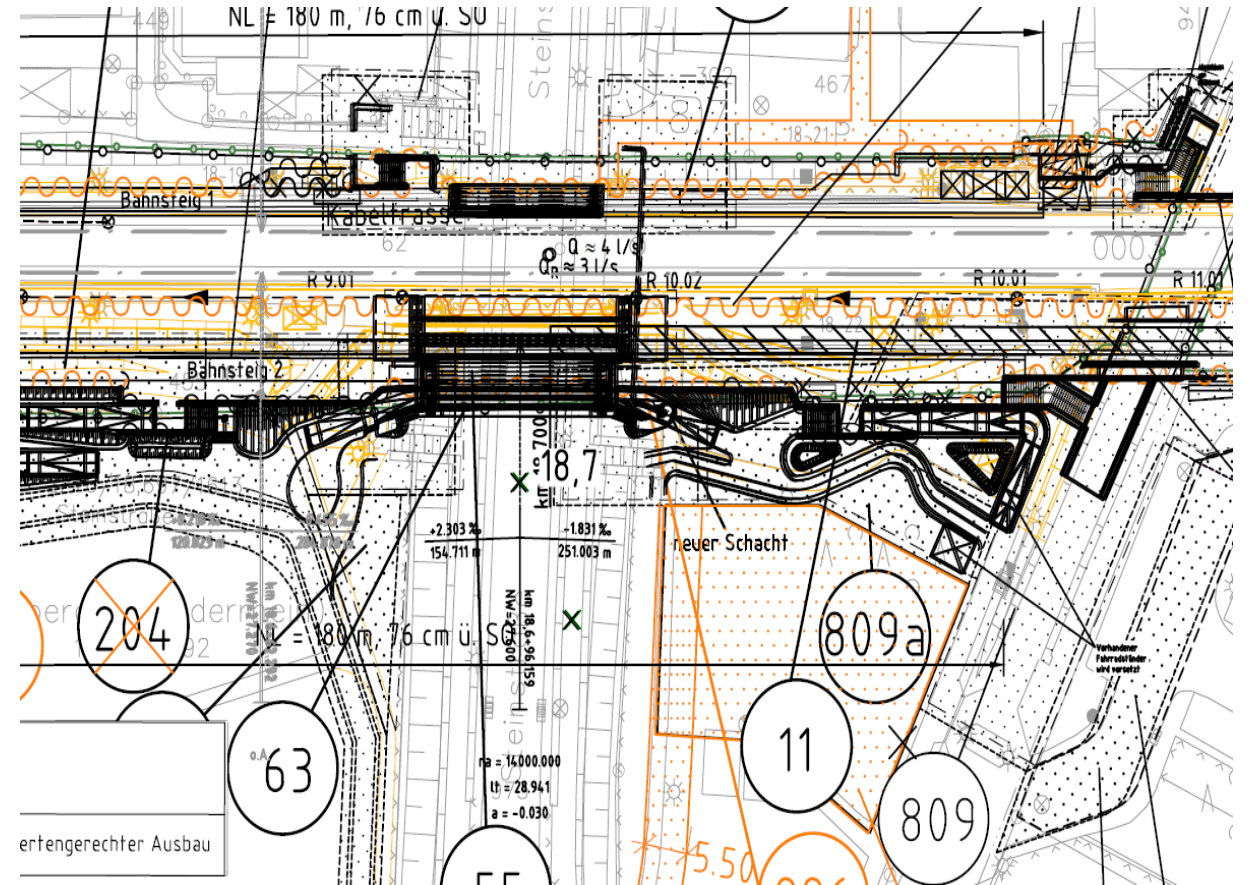

### Darstellung der Änderungen:

- Die ursprüngliche „planfestgestellte“ und somit genehmigte Planung wird in schwarz dargestellt
- Die geänderten Sachverhalte werden in orange dargestellt



1. Die ABS46/2 im Überblick 2
2. Baumaßnahmen im Abschnitt Voerde 5
3. Umwelt- und Naturschutzmaßnahmen 15
4. Anstehende Streckensperrungen 19
5. Aktueller Stand Schallschutzmaßnahmen 21
6. Genehmigungsplanung 27
- 7. Informations- und Kontaktmöglichkeiten 29**

# Weitere Informationen durch folgende Kanäle:



Pressemitteilungen - Neuigkeiten über lokale Medien streuen

Postwurfsendungen - direkte Kontaktaufnahme mit Betroffenen



Anwohnerinformationen per Mail. Anmeldung:  
<https://emmerich-oberhausen.de/newsletter>

NEO - Newsletter Emmerich-Oberhausen. Anmeldung:  
<https://emmerich-oberhausen.de/dialog>



Website [www.Emmerich-Oberhausen.de](http://www.Emmerich-Oberhausen.de) - Neuigkeiten online bereitstellen

## Wann erfolgen gesonderte Informationen?

- Nacharbeiten
- Besonders lärmintensive Bauaktivitäten
- Streckensperrungen und Umleitungen
- Straßen- und Wegesperrungen

**Die nächste Bürgerinformationsveranstaltung für Voerde findet im Frühling 2023 statt**



# Kontaktmöglichkeiten



[kontakt@emmerich-oberhausen.de](mailto:kontakt@emmerich-oberhausen.de)



Presseanfragen

[presse.d@deutschebahn.com](mailto:presse.d@deutschebahn.com)



Projektteam

**Projektabschnittsleiter Bauabschnitt 1 und 2**

Christian Eickhoff

**Realisierungsteam**

Jan-Niklas Swart

Andrea Banozic

Ipek Moustafa

Kaniau Kader

Michelle-Olivia Lesniak



Bürgertelefon

0160 4008918

(Erreichbarkeit: 08:00-17:00 Uhr, während Sperrpausen 24/7)



Emissionsschutzbeauftragter

0151 4612 3016

(Erreichbarkeit: 08:00-17:00 Uhr)



**Vielen Dank für Ihre Aufmerksamkeit!**